

 Zococamino

DESTINO:

# ANDALUCÍA

CAMINO DEL ROCÍO EN BICI 2027

UN VIAJE DE NATURALEZA, HISTORIA, Y FLAMENCO



# UN DESTINO ÚNICO

**6 ETAPAS**

**315 Km  
Pedaleando**

**9 días - 8 noches**

**¡Recorre Andalucía, entre historia, vino, flamenco y naturaleza!**





# ¿QUÉ ES EL CAMINO DEL ROCÍO?

El Camino del Rocío es una de las peregrinaciones más auténticas y emocionantes de España: un viaje espiritual, cultural y festivo que culmina en la aldea de El Rocío, donde se encuentra la Virgen del Rocío. Uno de sus grandes atractivos es el entorno natural, la historia y el vino.

- Atraviesa marismas, pinares, ríos y playas vírgenes.
- Visitamos bodegas de vino con más de 200 años de historia.
- Compartimos momentos de cante y baile flamenco.
- Atravesamos ciudades patrimonio de la humanidad, como Córdoba y Sevilla.

# ¿POR QUÉ HACER “DESTINO ANDALUCÍA, CAMINO DEL ROCÍO”?

## CONTACTO CON OTRAS CULTURAS

Convivir con personas de distintas partes del mundo es la mejor manera de aprender sobre un lugar.

## CONTACTO CON LA NATURALEZA

A lo largo del viaje es posible deleitarse con bellos paisajes, vegetación variada y conseguir una gran recarga de energía.

## EJERCICIO Y ESFUERZO FÍSICO

Además de los grandes beneficios que aporta el realizar ejercicio físico, se potencia la creencia de que los miedos y límites físicos desaparecen.

## HISTORIA Y GASTRONOMÍA

A la vez que se descubren lugares con innumerable valor histórico, arquitectónico y paisajístico, se podrán degustar los mejores platos de la cocina mediterránea.

## ESPIRITUALIDAD Y RELIGION

El Camino del Roció tiene un contexto espiritual y cultural maravilloso tanto para personas religiosas como para aquellas que no lo son.

# VENTAJAS DE VIAJAR CON NOSOTROS



**SERVICIO EXCELENTE**



**BIENVENIDA EXCLUSIVA**



**EXPERIENCIA PERSONALIZADA**

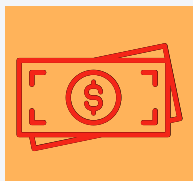

**TODO INCLUIDO**



**CONTRIBUCIÓN SOCIAL**

# QUÉ INCLUYE EL PROGRAMA



# ESPECIALISTAS EN MTB



## BICICLETA ELÉCTRICA

Con Zococamino puedes alquilar una bicicleta de última generación eléctrica para ajustar tu nivel de esfuerzo según tu exigencia física.



## BICICLETA MECÁNICA

Con Zococamino tienes la posibilidad de alquilar una bicicleta de última generación mecánica para sentir toda la adrenalina que te ofrece la ruta.



# NUESTRAS BICICLETAS



Trek Procaliber 9.6 y 9.5  
**Rin 29**  
**Microdoble suspensión**  
**Cuadro de carbono**



E-BIKE Haibike AllTrail  
**Rin 29**  
**Doble suspensión**  
**Motor Yamaha**

# 6 ETAPAS EN BICICLETA - 315 KM

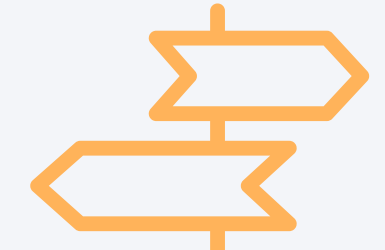

# DÍA 1



## MADRID

\*

Podrás realizar el Check in en el hotel a partir de las 2:00 p.m,

Nuestro personal estará en el restaurante del hotel a la hora determinada para darles la bienvenida.

Posteriormente, se compartirá una cena briefing para conocernos entre todos los participantes y allí les daremos las indicaciones de la siguiente jornada.



ZocoCamino

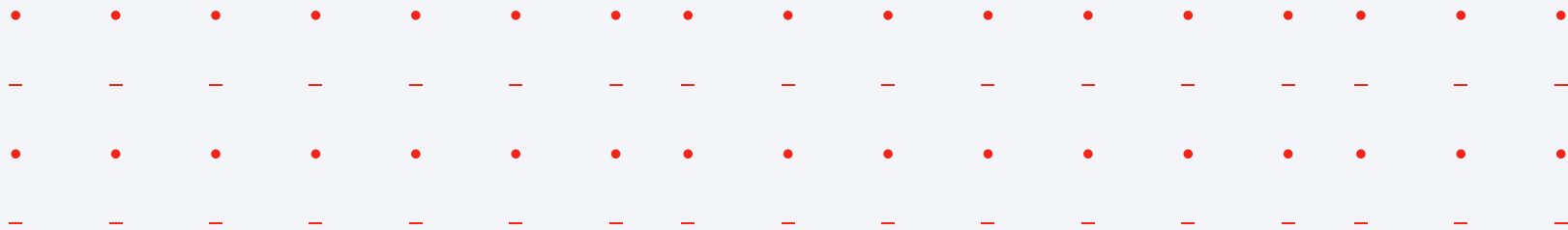

# DÍA 2



ZocoCamino

## MADRID / CÓRDOBA

\*

A primera hora de la mañana un bus privado nos llevará desde el hotel a la estación de Atocha, para tomar el tren de alta velocidad, destino Córdoba.

Una vez en Córdoba nos dirigiremos a la Mezquita/Catedral para visitar uno de los monumentos más importantes de Al Ándalus.

Posteriormente, se compartirá un almuerzo y dispondrán de la tarde libre para pasear por las estrechas calles del barrio judío de Córdoba.



# CÓRDOBA - ECIJA

\*

Tras el desayuno bufet, ajustaremos nuestras bicicletas y comenzaremos la ruta, atravesando la ciudad de Córdoba, patrimonio de la humanidad.

Transitaremos por la antigua calzada del ferrocarril, vía verde de la campiña, entre olivos y extensos campos de trigo.

En el transcurso de la etapa, tendremos puntos de avituallamiento y de almuerzo en la naturaleza.

***“Écija es donde Andalucía se eleva... literalmente, entre torres barrocas y cielos infinitos.”***

Dedicaremos la tarde a pasear por la ciudad y disfrutar de sus bares con las típicas “tapas”.



# DÍA 4

2ª ETAPA 60 KMS

## ECIJA - CARMONA

\*

***“Entre Écija y Carmona pedaleas por la Andalucía más pura: horizontes abiertos, silencio... y esencia.”***

Al salir de Écija, dejamos atrás su silueta de torres barrocas para adentrarnos en un paisaje completamente diferente: la campiña abierta, infinita y silenciosa.

Es una jornada amable, con perfil suave y rodador. A medida que nos acercamos a Carmona, el paisaje empieza a transformarse y aparece en lo alto, dominando la llanura, una de las ciudades más espectaculares de la provincia de Sevilla.

Carmona es historia, es patrimonio, es pausa. Sus murallas, sus puertas monumentales y sus vistas sobre la campiña convierten la llegada en una recompensa perfecta tras el esfuerzo del día.

Zococamino



# DÍA 5

3ª ETAPA 45 KMS

## CARMONA - SEVILLA

\*

Esta etapa nos lleva desde la histórica Carmona, con sus murallas y calles empedradas, hasta el corazón de Sevilla, una de las ciudades más vibrantes y emblemáticas de Andalucía.

El tramo es suave y rodador, ideal para disfrutar de la campiña sevillana mientras pedaleamos entre olivares y llanuras doradas.

Al acercarnos a Sevilla, empiezan a aparecer las torres y cúpulas que la caracterizan, y el Guadalquivir nos guía hasta el centro histórico.

La llegada se siente como una recompensa: calles llenas de vida, monumentos icónicos como la Giralda y el ambiente único del casco antiguo, que invitan a detenerse, explorar y celebrar la etapa completada.

Zococamino



# SEVILLA - LEBRIJA

\*

***“De la vibrante Sevilla a la campiña y la historia de Lebrija: pedalear aquí es saborear Andalucía en cada kilómetro.”***

Tras dejar atrás Sevilla, con su Giralda y sus calles llenas de historia y vida, el ciclista se adentra en la campiña sevillana más auténtica, donde los campos de olivos, trigales y naranjos dibujan un paisaje interminable y lleno de luz.

Al acercarnos a Lebrija, la ciudad nos da la bienvenida con su carácter andaluz, plazas históricas y arquitectura típica. Es un momento donde el ciclista siente que la ruta combina naturaleza, cultura y tradición viva,



# LEBRIJA – SANLÚCAR

\*

***"Del corazón de la campiña a la desembocadura del Guadalquivir."***

Hoy tenemos una etapa suave, ideal para disfrutar de la sensación de libertad y del paisaje andaluz aproximándose a la costa. La luz cambia a medida que avanzamos, y nos acercamos al mar.

Por la tarde, la etapa se adorna con un momento premium: la visita a una bodega LA GITANA en Sanlúcar, donde se puede descubrir la tradición vitivinícola de la zona, degustar vinos únicos y aprender sobre la historia que une estas tierras con el río Guadalquivir y el Atlántico.

Este es uno de esos detalles que hacen que el viaje no sea solo ciclismo, sino una experiencia sensorial completa.



# SANLÚCAR – EL ROCÍO

\*

***“De las marismas al horizonte infinito, cruzando en barca y pedaleando por la playa, El Rocío nos espera como recompensa de la aventura.”***

Uno de los momentos más especiales de la etapa es la travesía en barca, cruzando los brazos del río hacia la desembocadura.

Al desembarcar, comienza la parte más épica sobre ruedas: rodar por la playa y las dunas de Doñana, con arena, mar y horizonte infinito como compañeros.

Finalmente, la llegada a El Rocío es el broche perfecto. Sus calles blancas, el ambiente místico y el santuario que da nombre al pueblo reciben al ciclista con una sensación de logro y celebración. La etapa no es solo un recorrido físico, sino una experiencia completa de paisaje, historia y emoción.





## EL ROCÍO - SEVILLA

\*

Tras el desayuno en el hotel, nos desplazaremos en bus privado hasta Sevilla a la estación del tren de alta velocidad.

Te invitamos a que este día realices un recorrido libre por la ciudad de Sevilla, un tour o una visita a algún museo.

Desde Sevilla, pueden elegir viajar a otros destinos de Andalucía, como Málaga o Granada, o regresar a Madrid.

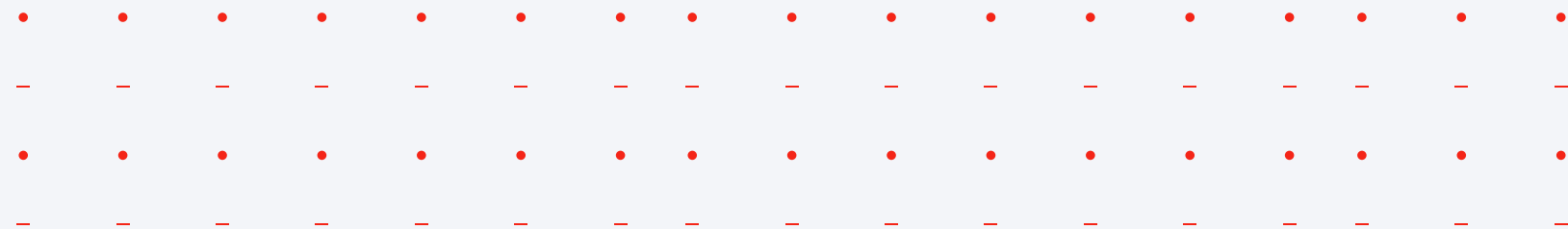

# GALERÍA DE IMÁGENES

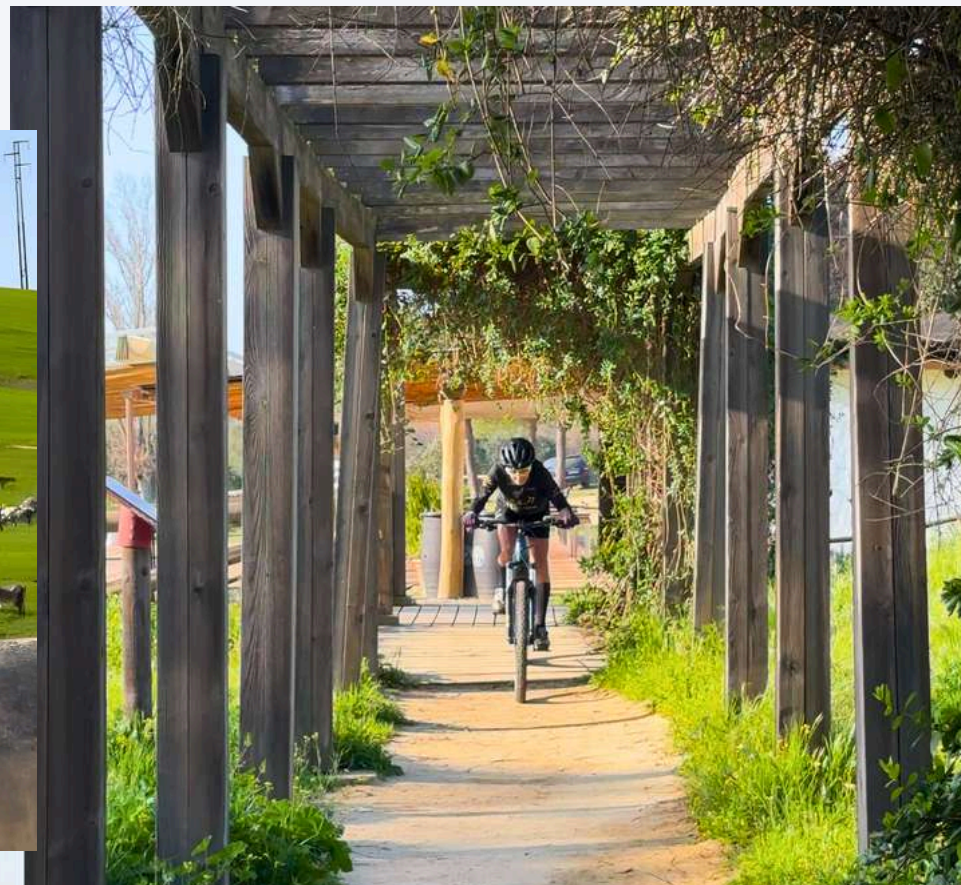

# GASTRONOMÍA



Podrás disfrutar de la mejor gastronomía mediterránea y de la zona de Andalucía...

# OPINIONES DE NUESTROS CLIENTES

**"Una experiencia inolvidable, un gran viaje en bicicleta, son muy profesionales y lo dan todo para que la experiencia sea la mejor." -Alma**

**"Sentí que necesitaba hacer algo diferente, salir de mi zona de confort... finalmente se convierte en una gran aventura." -Julian**

**"Una experiencia en bici increíble, bien organizada y accesible para todos. Naturaleza, cultura y momentos inolvidables en cada etapa." -Marta**

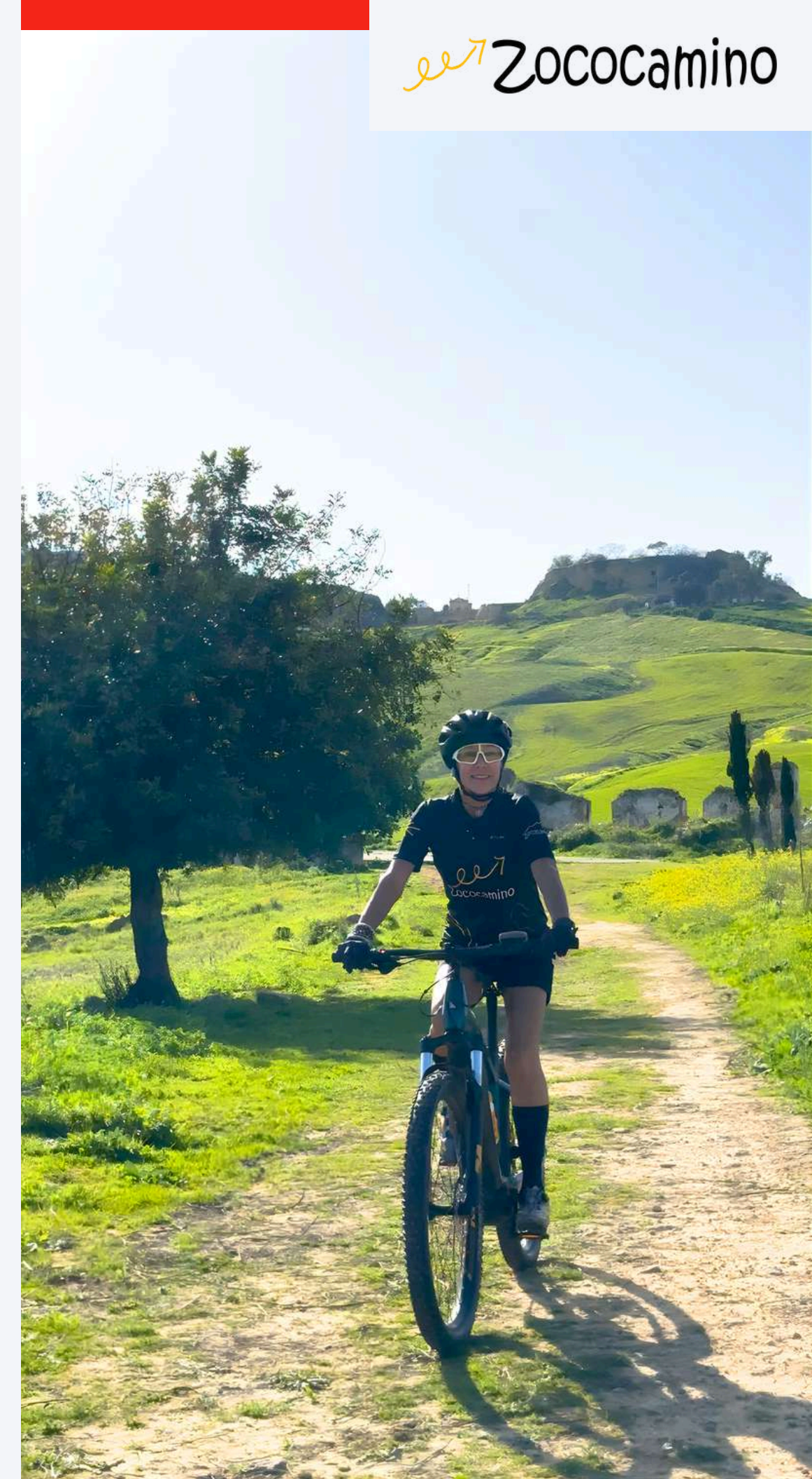

# UNA INVITACIÓN ESPECIAL

Hola, te saluda Zococamino, y somos unos apasionados de los viajes y de la aventura.

Si estás leyendo esto ahora es porque el El Rocío ha despertado un gran interés en ti. Pues dejamos decirte algo sobre ello, hay que hacerle caso al corazón, El Rocío te está llamando.

Permítenos acompañarte en este recorrido.

Seremos tu mano amiga en todo momento y nada nos ilusiona más que celebrar todos tus logros y ver cómo, durante esta experiencia, tu vida se va transformando día a día.

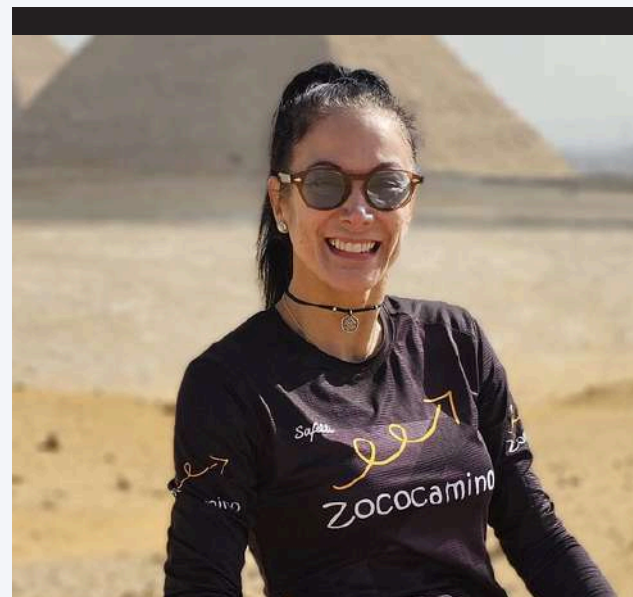

**ADRIANA FORERO**

Amante de la Aventura



**ANTONIO HENARES**

Viajero Intrépido



**CAROLINA MIRANDA**

Tu Mejor Amiga en el Camino

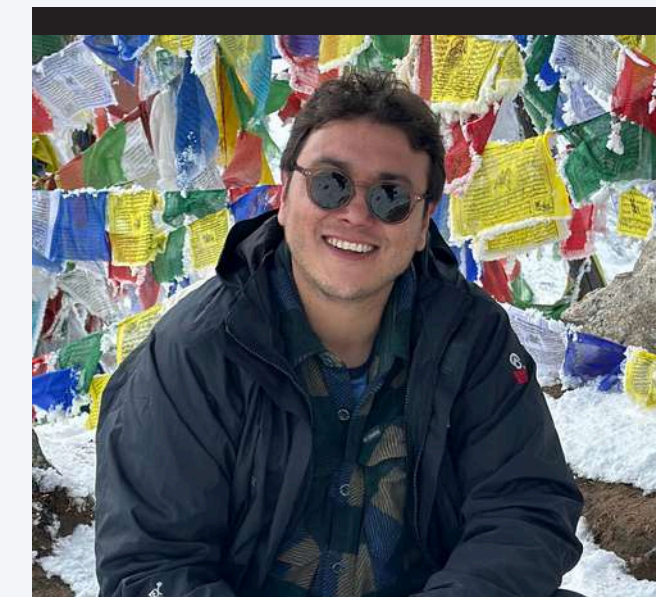

**ANDRÉS LONDOÑO**

Compañero Incondicional

# NUESTRAS VANS DE APOYO



**Volkswagen Crafter**



**Mercedes-Benz Vito**  
**Mercedes-Benz Sprinter**

# CONTÁCTANOS

**¿QUIERES OBTENER UN ITINERARIO  
MÁS DETALLADO?**



Máندانos un email:  
[info@zococamino.com](mailto:info@zococamino.com)



Esríbenos por whatsapp:  
[+34 646 840 877](https://wa.me/34646840877)



# ¡IMPORTANTE!

- Incluye 1 bulto de máximo 20kgs por pasajero, el exceso de peso o bultos adicionales (maletas, mochilas, etc.) tienen un coste de 60€ por toda la experiencia. Puedes dejar equipaje adicional en el Hotel de Madrid por un coste de 5€ (pieza/noche).
- Los almuerzos son estilo Picnic en la naturaleza con productos típicos de la región (quesos, jamones, empanadas, sandwich, ensaladas, etc.)
- Incluye 1 bebida (vino o agua) en las cenas. Cualquier bebida adicional (refrescos, cervezas, café) corre por cuenta del cliente. Las cenas son en restaurantes y hoteles con un único menú de grupo previamente contratado.
- Recuerda que la experiencia incluye habitaciones en acomodación doble con baño privado. Si deseas una habitación individual, esta tiene un coste extra.
- Cualquier modificación a la bicicleta (sillín, pedales especiales, etc.), las tendrá que realizar el pasajero y al final de la experiencia dejar la bicicleta en el mismo estado que se le entregó.
- Los daños ocasionados a la bicicleta por un uso inadecuado serán responsabilidad del pasajero, quien deberá asumir el coste de la reparación.
- En caso de que un accidente ocurra debido a que el pasajero no sigue las indicaciones del guía de la ruta, el seguro podría no cubrir los daños.
- La cancelación o modificación de la reserva de tu experiencia deberá hacerse como mínimo con un mes de antelación. Superado este plazo, no se podrá solicitar la devolución del dinero abonado ya que habremos incurrido en gastos de hotelería y restaurantes; dichos costes tienen un valor que comienzan desde 500€. Por favor leer nuestros Términos y Condiciones.
- Tomaremos fotos y videos durante el viaje. Al contratar la experiencia damos por hecho que podemos utilizar estas imágenes para nuestras redes sociales y web con fines comerciales. Si no se esta de acuerdo, es importante que lo notifiques por escrito antes de realizar el viaje.
- Nuestro paquete es un paquete todo incluido cerrado. No se hacen descuentos o devoluciones de dinero por el no uso de algún servicio incluido en el mismo.

ÚNETE A NUESTRA AVENTURA  
¡TE ESPERAMOS!

 ZOCOCAMINO